

2021년 상반기

대학교 학생증 체크카드 & 오픈뱅킹 신청 이용가이드



신한은행 계좌가 없는 분들은 **통장, 카드 동시 개설**로 진행해주세요!
본인의 사진 등록 시, 반드시 **본인임을 확인할 수 있는 사진**으로 등록해주세요!

아래 항목을 미리 준비하시면 빠른 신청이 가능합니다 ☺

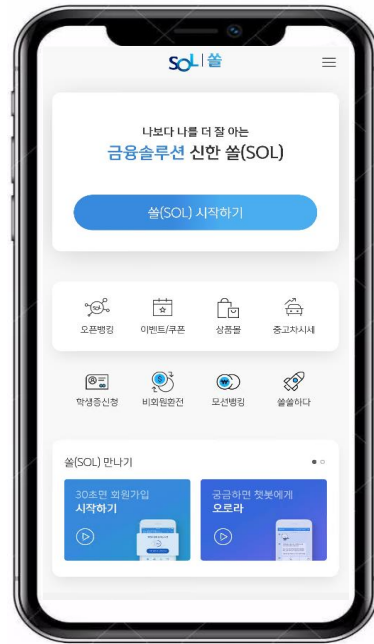

신한 솔(SOL)
다운로드



주민등록증/운전면허증
국내 여권



증명사진
(또는 얼굴사진)
Jpg 파일

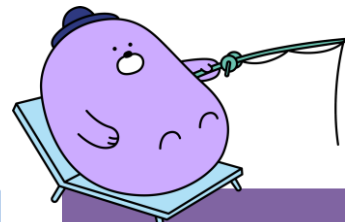

SOL 다운로드



학생증 체크카드 신청 바로가기



오픈뱅킹 신청 바로가기



01 신한쓸 설치

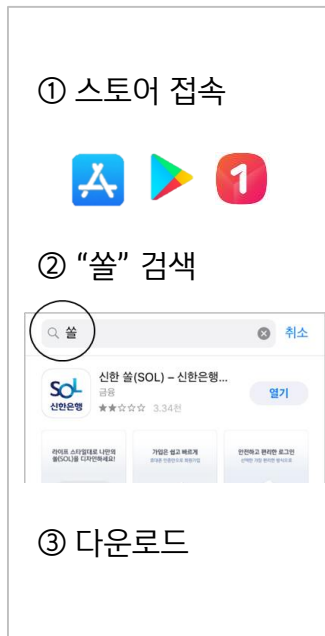

02 쓸시작하기

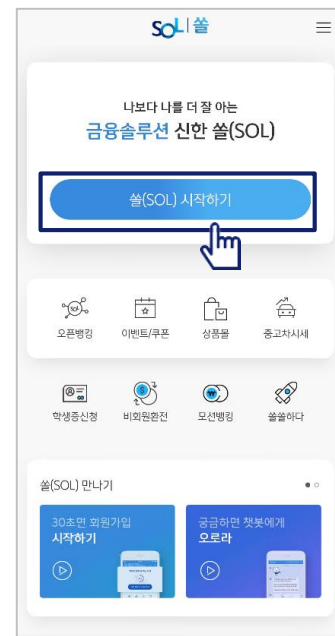

03 휴대폰본인인증

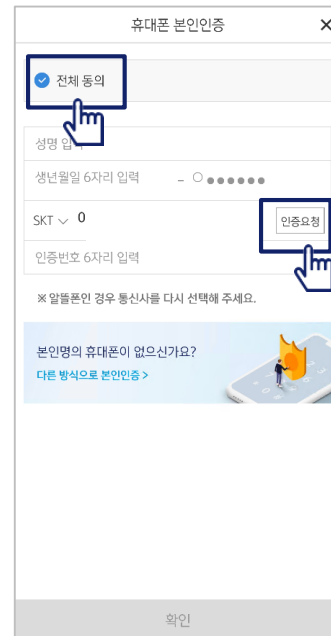

04 약관동의



05 로그인 방식 등록



06 가입완료



※ 참고

02 번 화면이 안 나올 경우, 메인화면 우측 상단 전체메뉴(≡) 를 눌러 설정 > 환경설정 > 회원신규/가입/기기재등록 으로 접속

03 번 화면의 경우, 아이폰(iOS)은 ARS인증 방식이며, 본인명의 휴대폰은 하단 ‘전화걸기’로 진행



입출금통장 & 카드 신청 프로세스 (체크카드만 신청 가능)

[접속방법 ①] 메인화면 > 학생증신청 바로가기

[접속방법 ②] 메인화면 하단 > 상품몰 > 카드 > 체크카드

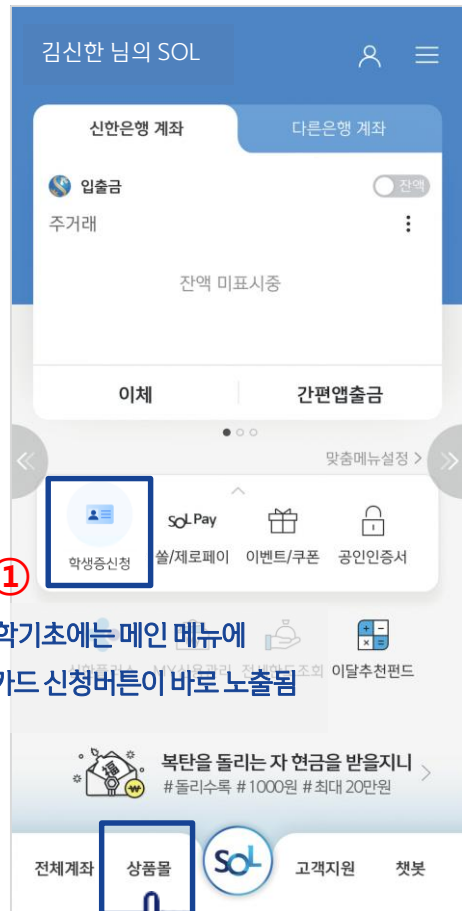

※ 학기초에는 메인 메뉴에

학생증 카드 신청버튼이 바로 노출됨

②

메인메뉴 '학생증신청' 또는
화면 하단 '상품몰'

체크카드 클릭

체크카드 리스트 하단
'학생증 체크카드'통장,카드 동시개설
또는 체크카드만 신청 선택체크카드만 신규하는 경우
위 프로세스는 생략



비대면 실명 인증

• 비밀번호 5회이상 오류된 계좌가 아닌 다른 정상계좌번호와 비밀번호를 입력해주세요

신한은행 계좌정보를 입력해주세요.

예금주 사송시

계좌번호 계좌 선택

계좌 비밀번호 4자리 숫자 입력

신한은행 계좌정보를 잊으셨나요?
다른 방식으로 인증 >

신한은행 계좌가 있는 경우
계좌 정보로 인증

취소 확인

비대면 실명 인증

안면인증과 신한은행이 타 은행으로 1원을 보내는 인증방식 또는 상담원과의 영상통화를 통해 본인확인이 가능합니다.

본인확인 수단을 선택하세요.

안면인증 >

다른 은행 계좌인증 >

영상통화 인증 >

신한은행 계좌가 없는 경우
① 안면인증
② 다른 은행 계좌인증
③ 영상통화 중 택1

입출금통장

스마트한 입출금통장

약관 및 동의서

학생증 체크카드

학생증 체크카드 약관동의

학생증 발급 약관 동의 [필수]

[필수] 모바일 금융신청(학생증 포함) 정보제공 동의

[필수] 학생증 발급 신청 개인정보 수집·이용·제공 동의

신한카드 발급 약관 동의

필수약관

체크카드 개인회원/자동이체 약관/마이뉴스통장 결제계좌 설명 안내

개인(신용)정보 필수적 동의

개인(신용)정보 필수적 제공에 관한 사항(상품서비스제공)

선택약관

개인(신용)정보 수집 및 이용에 관한 사항

귀하는 개인(신용)정보의 선택적인 수집·이용, 제공에 대한 동의를 거부할 수 있습니다

상품별
약관동의

학생증 체크카드

기본정보 입력

학번(학생번호)을 잘못 입력할 경우 학생증 발급이 불가하므로 정확히 입력해주세요.

성명

생년월일

휴대폰번호

통신사

학교 검색하여 입력

학번(학생번호) 4자리 ~ 14자리 이내 입력

이전 다음

기본정보 입력
(학적정보)

체크카드만 신규하는 경우
위 프로세스는 생략



< 학생증 체크카드

체크카드 정보입력 4 6

계좌 정보

결제계좌

신한 주거래 우대통장(S-lite)

결제계좌 비밀번호

체크카드 정보

영문명

자택 전화번호 - 제외하고 ☑ 있음

자택주소

이메일

기타 정보 입력
(비밀번호 입력 필요)

학생증 사진등록

학생증에 들어갈 사진을 확인해주세요.

신한대학교 신한카드 Student ID Card

김신한 경영학과 19101000

신한대학교 총장

사진선택

사진등록이 필요 없는 대학교는 해당 프로세스가 생략됩니다.

저장

학생증 사진 등록

< 학생증 체크카드

신청정보 확인 5

학생증 체크카드 신청의 마지막 단계입니다. 신청 완료 후 정보 변경이 불가하니 다시 한 번 확인해주세요.

학교 숙명여자대학교

학번(학생번호) 11111111111

취소 확인

최종 정보 확인

학생증 체크카드 신청이 완료되었습니다.

고객명	김신한
생년월일	2000.04.01
학교명	신한대학교
학과명	경영학과
학번(학생번호)	2019100113
계좌번호	110-000-000000

· 신청한 날부터 발급까지 2주 정도 소요됩니다.
· 학교에 따라 배포일정과 수령방법이 다를 수 있습니다.
· 발급완료 문자수신 후 학교에서 안내하는 장소에서 수령해 주세요.
· 신한카드 발급, 재발급 문의 1544-7000

플라스틱카드만 신청한 경우 (기존방식)
-신청한 날부터 발급까지 2주 정도 소요됩니다
-학교에 따라 배포일과 수령 방법이 다를 수 있습니다.
(학교에서 안내하는 장소에서 수령해 주세요)

신청 완료

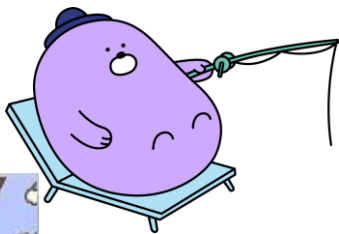

오픈뱅킹 등록 바로가기



★ 오픈뱅킹 신규 이벤트 ★

- 대상 : 학생증 체크카드 신규 및 보유 고객 중
오픈뱅킹을 최초 신규한 고객
- 경품 : 스타벅스 아메리카노 Tall 또는
GS25 2천원 모바일쿠폰 중 1매 랜덤지급
※당첨된 경품은 당첨 즉시 쿠폰함으로 발송

[기간]

- 2021.03.2(화) ~ 4.30(금)
- 준비된 경품 소진 시 조기 종료될 수 있습니다.

[공통]

- 이벤트 페이지에서 대상확인 후 “쿠폰 받기”를 클릭해야만 쿠폰을 수령할 수 있습니다 (자동지급아님)
- 경품 지급을 위해 “마케팅 정보제공”, “앱 푸시&마케팅 푸시” 동의가 필수로 필요합니다.

오픈뱅킹시대, 단 하나만 선택한다면?

신한 SOL | 쏘로 오픈하라

- 다른 은행으로 송금할 때 **수수료 0원**
- A은행에서 신한은행으로 송금 **A은행 방문없이 SOL에서 끝**
- B은행 내 통장의 입금확인 **은행 방문없이 SOL에서 확인 OK**
- 신한은행 통장이 없어도 **다른 은행 내 통장으로 금융거래 가능**



오픈뱅킹 바로가기



오픈뱅킹 등록방법

01 오픈뱅킹 등록

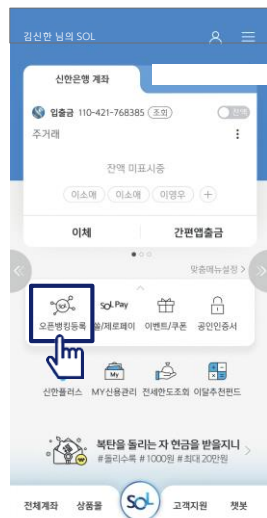

02 계좌등록



03 약관동의/권유직원등록

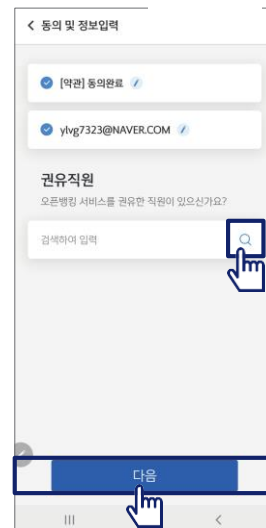

04 아카운트인포 동의 휴대폰 본인인증



05 계좌선택



06 본인계좌인증

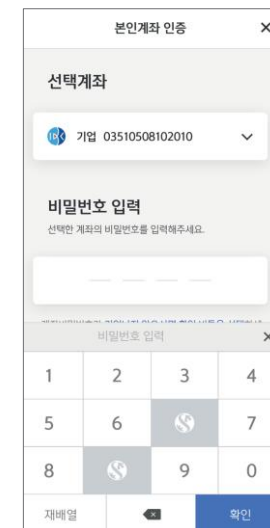

07 추가인증(ARS)

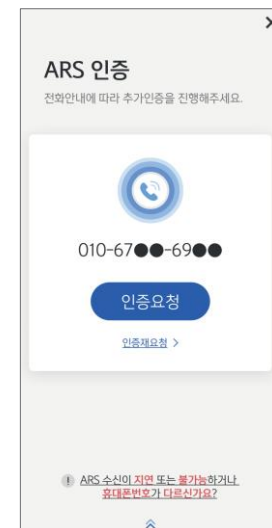

08 완료

